



Einfach bedienbar mit komplexer Funktionalität - ein modernes Instrument:

Das Programm ist das ideale Projektverwaltungs-/ Projektmanagement-Tool für kleinere und mittlere Dienstleister (bis ca. 30 Mitarbeiter) und ist besonders für Agenturen mit Projektgeschäft geeignet.

Von der Adressverwaltung und dem Rechnungswesen bis zur genauen und effizienten Aufwandsermittlung - das Projekt-Management-System gewährleistet das komplette Handling Ihrer Projekte.

Projekt-Management-System



Individuell, leicht und schnell an Ihre Bedürfnisse anpassbar. Für jeden Arbeitsplatz getrennt einstellbare Rechtevergabe. Viele Funktionen extern konfigurierbar. Sehr kostengünstig durch einfaches Lizenzmodell (bis 10 bzw. mehr als 10 Lizenzen). So erhalten Sie Ihr persönliches Projekt-Management-System.

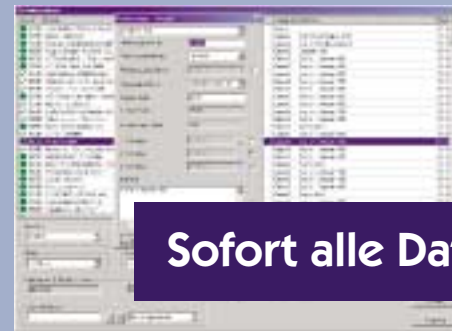

Sofort alle Daten im Überblick





- **Aufwandsprogramm:**
individuelle Aufwandserfassung pro Mitarbeiter und Projekt
- **Projektverwaltung:**
Zentrale Übersicht aller Projekte und Aufwände
- **Controlling:**
Projekt- und Mitarbeitercontrolling mit vielen Filtern

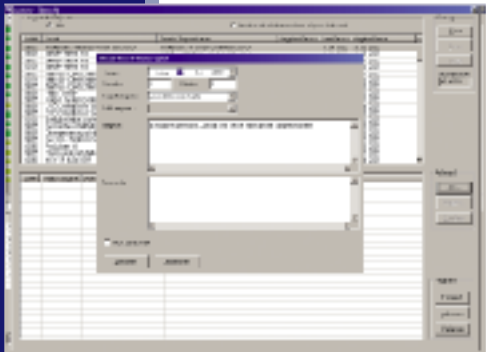

- **Adressenverwaltung**
- **Rechnungsübersicht:**
fortl. Rechnungsnummern, Rechnungsstatus etc.
- **Urlaubsplaner/Krankenstand**

Windows PC, WINDOWS 98,
2000, ME und XP.
SQL-Server erforderlich.

mantel schölzel

mantel + schölzel AG
digitales marketing

Druseltalstr. 25
D-34131 Kassel
Fon: 0561 - 93 56 8 - 0
Fax: 0561 - 93 56 8 - 19
eMail: info@m-s.de
<http://www.m-s.de>

Vereinbaren Sie ein persönliches und unverbindliches Beratungsgespräch.

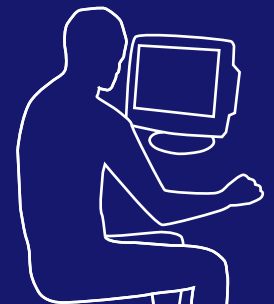
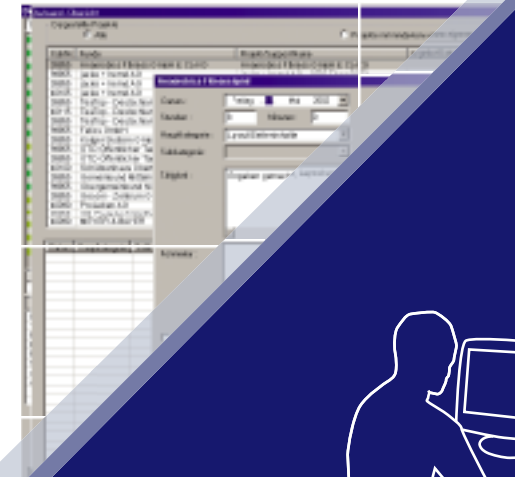

Projekt-Management-System